CORREGGIO

Antonio Allegri: *"Pittore singularissimo"*

Deposizione 1510

Sacra famiglia con Giovannino 1510

Architettura 1513-4

Madonna con bambini e santi 1511

Natività con santa Elisabetta e san Giovannino 1512

Madonna Bolognini 1514-17

Adorazione dei Magi 1517-8

Decorazione della cupola 1518-9

San Giovanni Evangelista a Patmos 1520-24

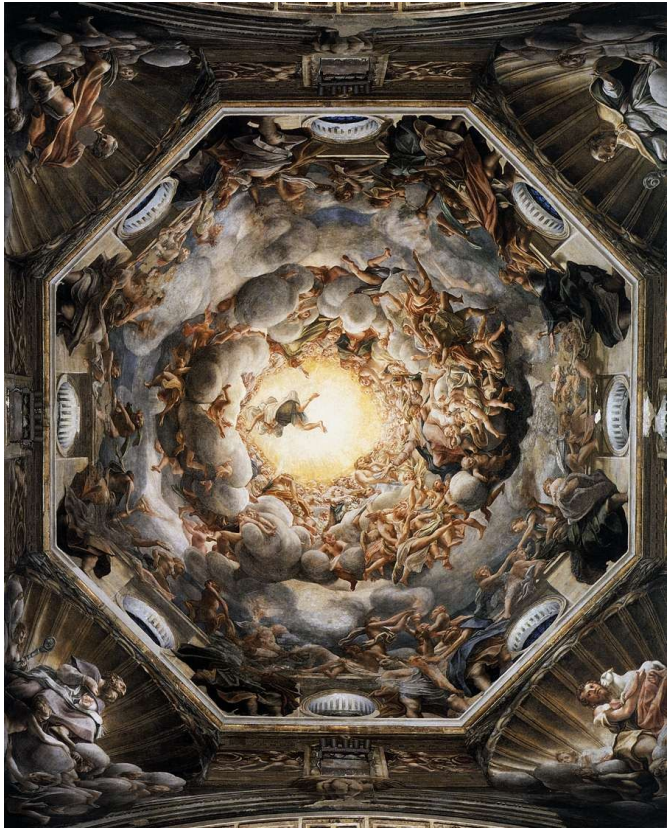

Assunzione della Vergine 1526-30

Adorazione dei Pastori o La Notte 1525-30

Madonna con Bambino e santi o Il Giorno 1528

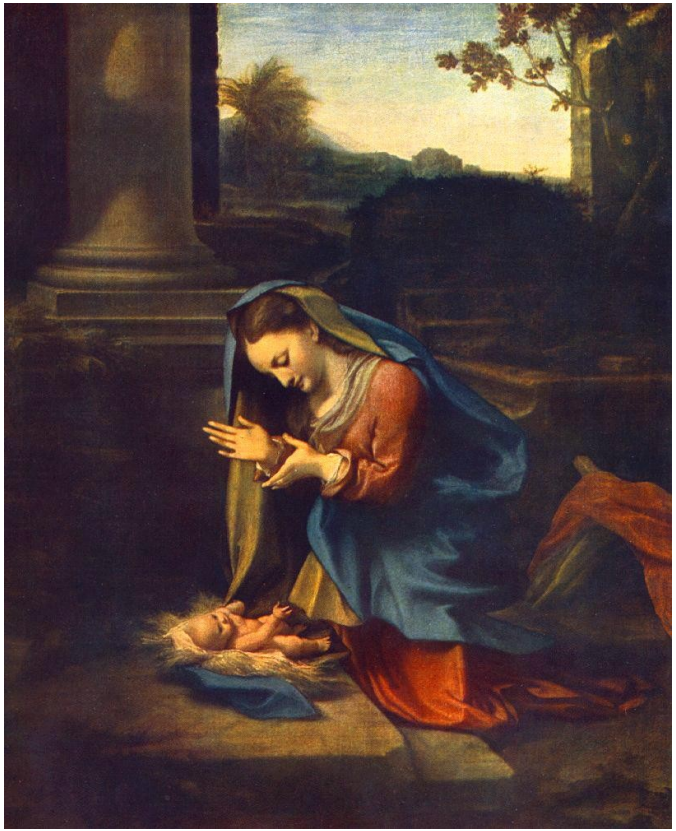

Madonna in Adorazione del Bambino 1526

Educazione di Cupido 1527-28 ca

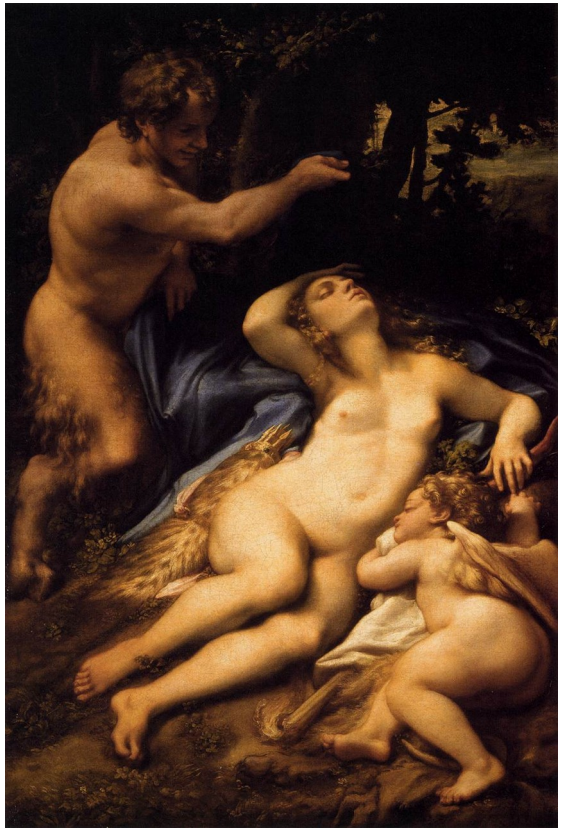

Venere e Amore spiati da un satiro 1527-28 ca

Giove e Io 1531-32 ca

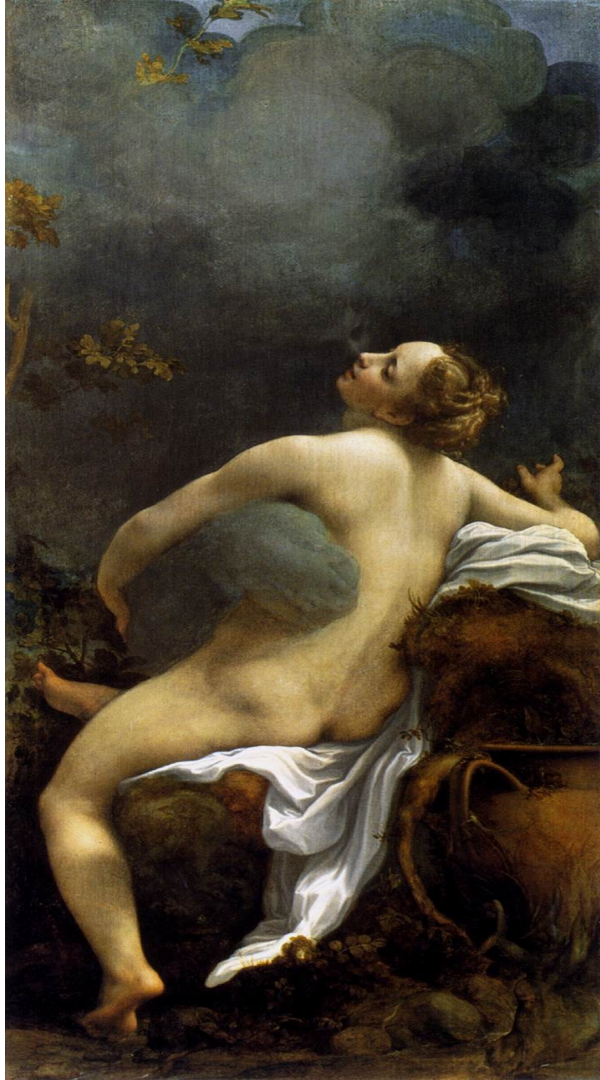

Ritratto di Dama 1520 ca

Ritratto d'uomo 1525 ca