

LA CRISI DEL PRIMO RINASCIMENTO

LUCA SIGNORELLI



Filippino Lippi, Apparizione della Vergine a san Bernardo, 1484-1485 circa,
Firenze, Badia)



Piero di Cosimo, Vulcano ed Eolo, 1500 circa, Ottawa, National Gallery of Canada

Lorenzo di Credi, *Venere* del 1493 conservata agli Uffizi





Lorenzo di Credi, **Annunciazione** del 1480 circa (Firenze, Uffizi)



La flagellazione di Piero della Francesca

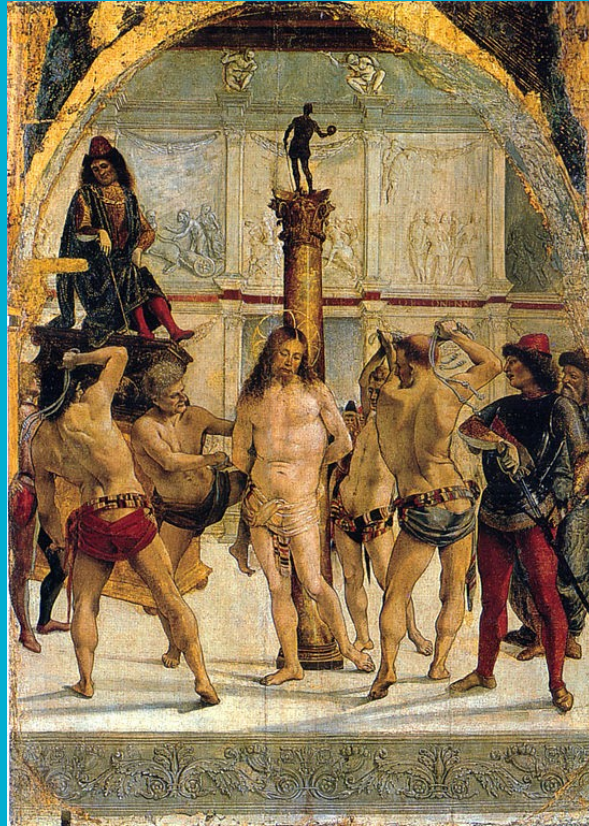

Flagellazione (1480 ca.; Milano, Pinacoteca di Brera)

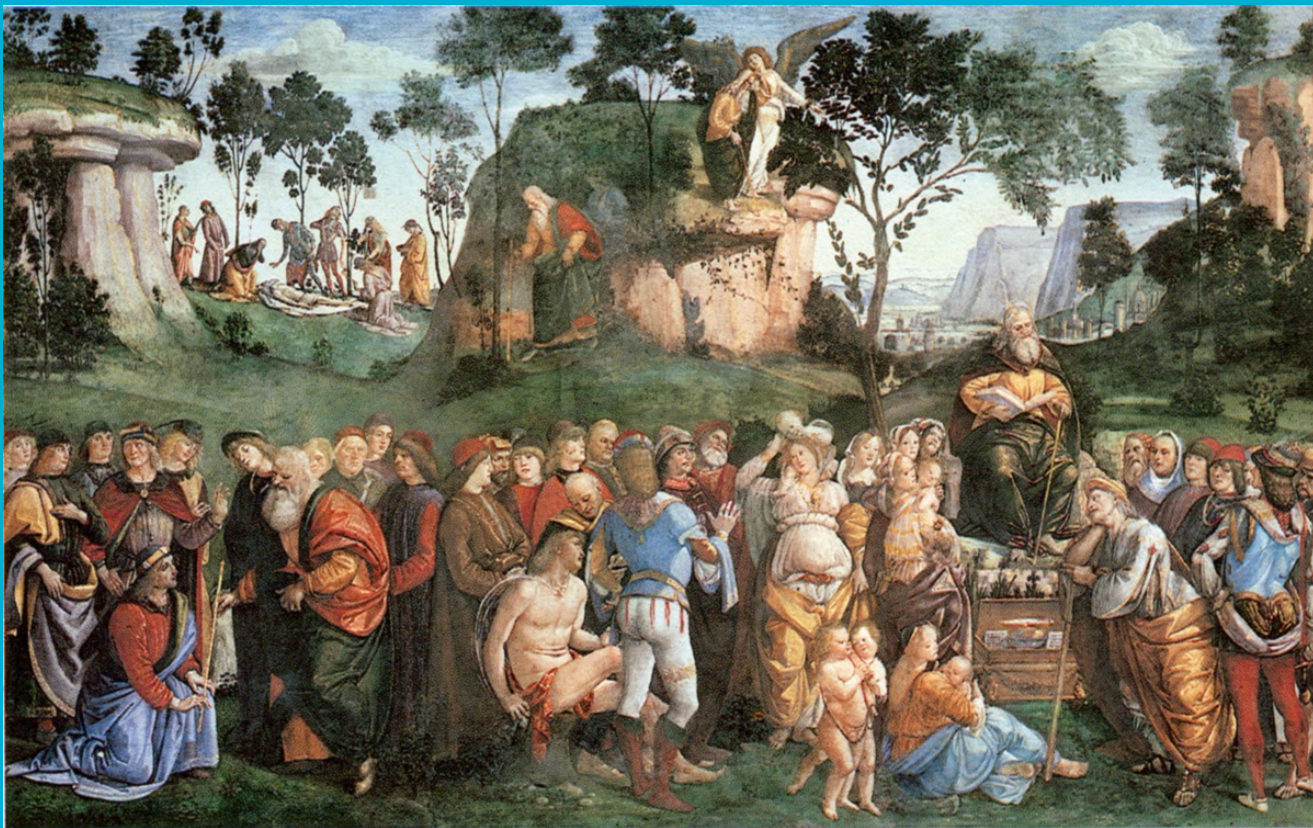

Testamento e morte di Mosè (1481-82; Roma, Città del Vaticano, Cappella Sistina)

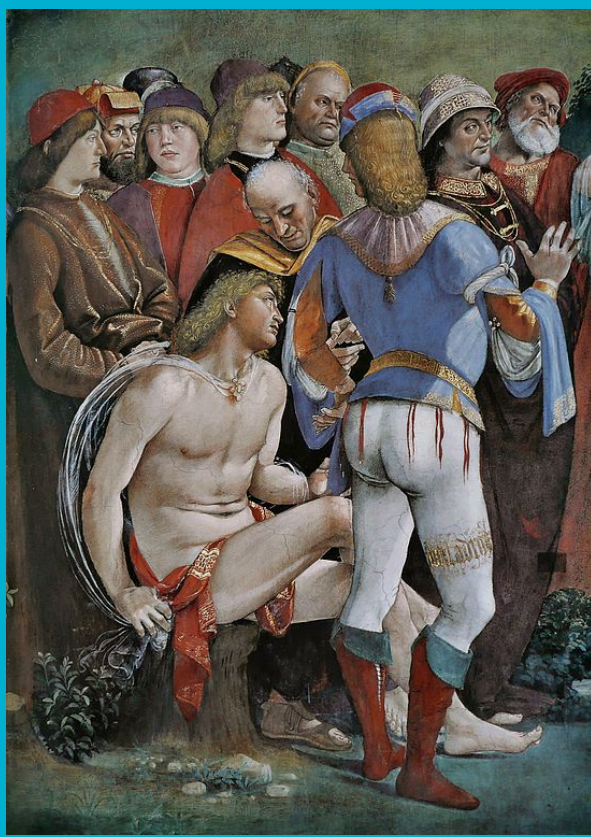



Pala di Perugia (1484; Perugia, Museo Capitolare di San Lorenzo)



Madonna con il Bambino (1490 ca.; Firenze, Uffizi)

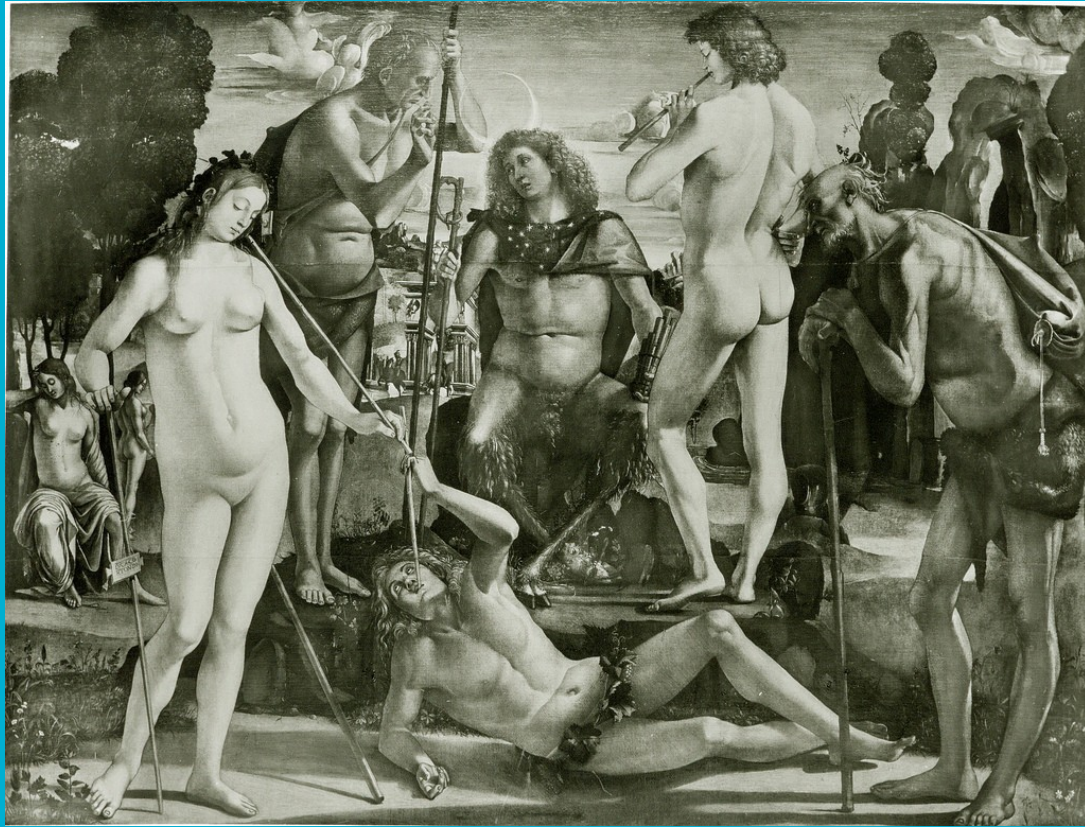

Educazione di Pan (1490 ca.; distrutto)

**CAPPELLA DI SAN BRIZIO
(DUOMO DI ORVIETO), CICLO
DEL GIUDIZIO UNIVERSALE**



Predica dell'Anticristo







Fine del mondo



www.wikipedia.it

San Apollinare Nuovo (part)



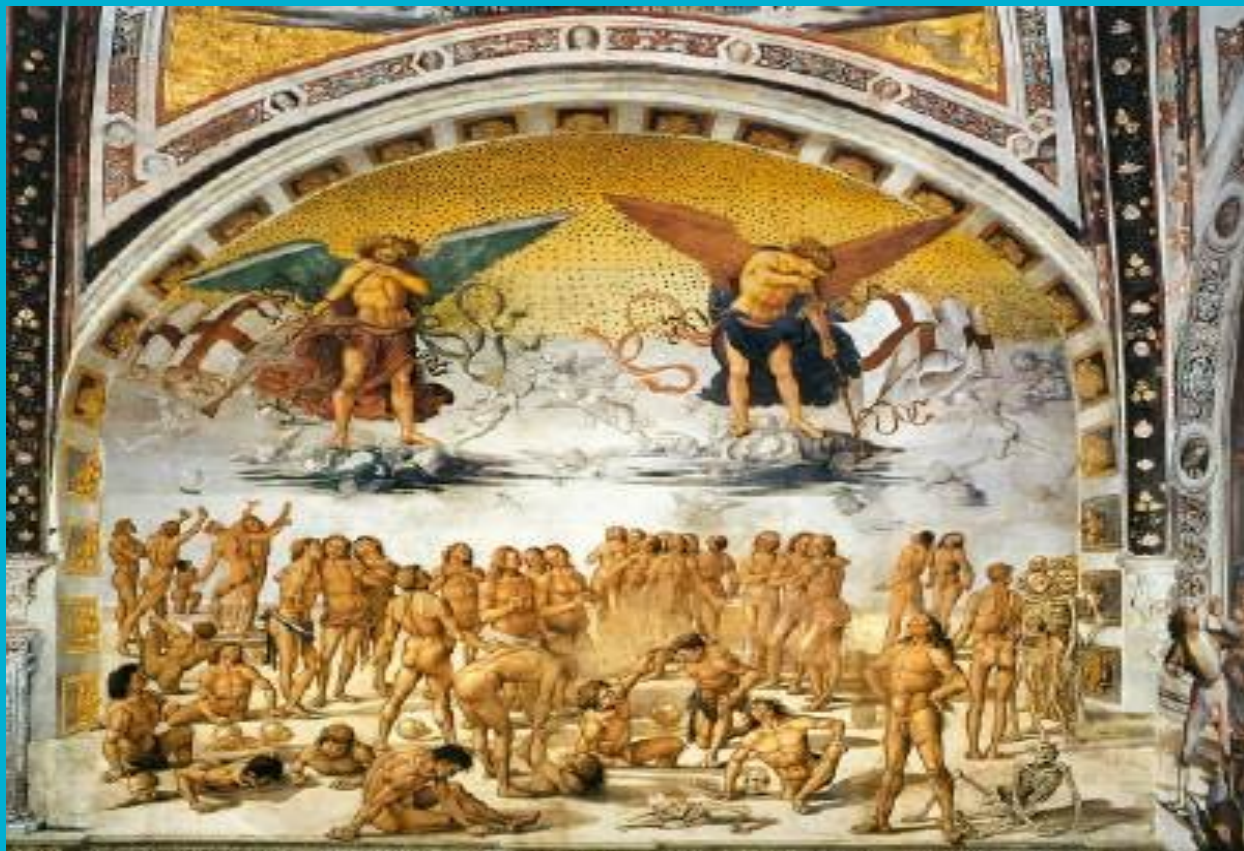

Resurrezione della Carne

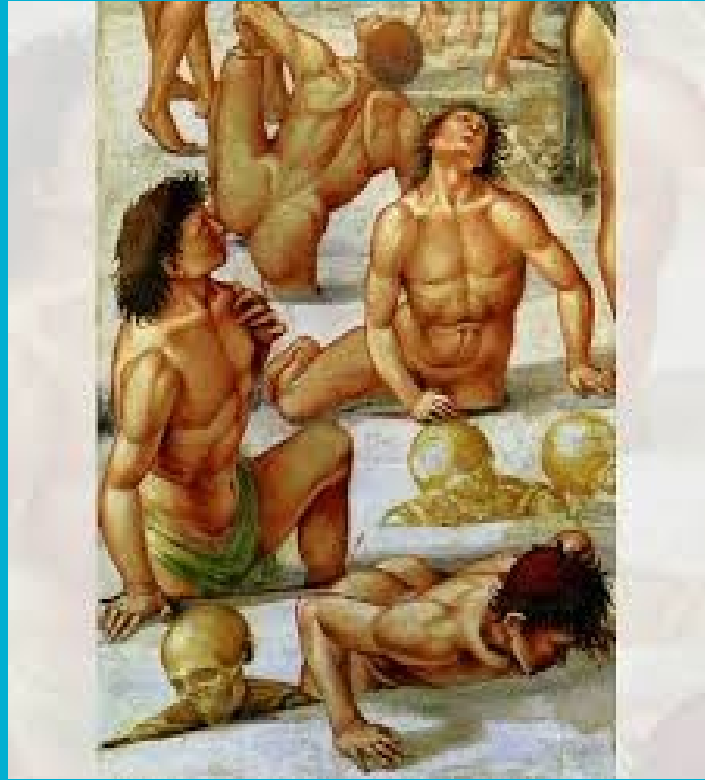

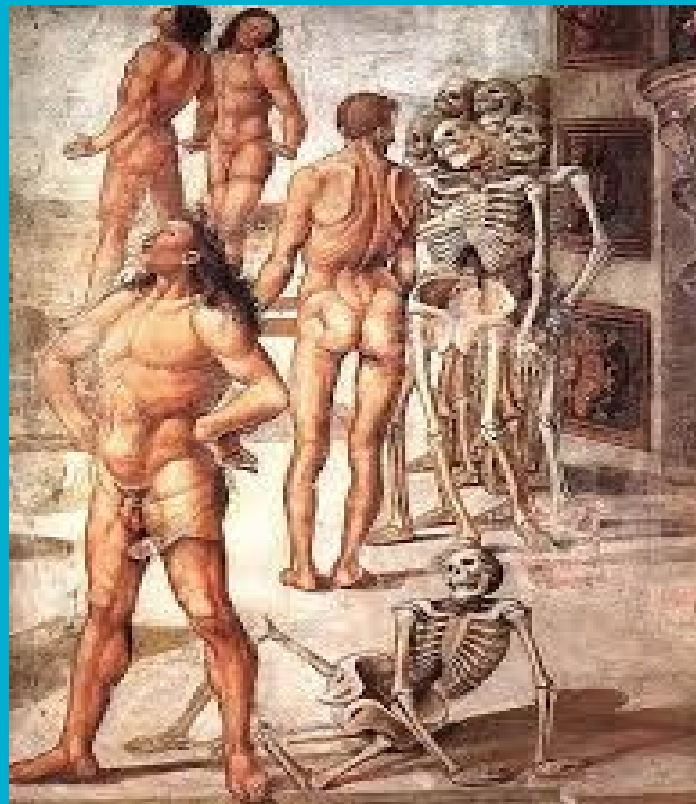



Dannati







Inferno

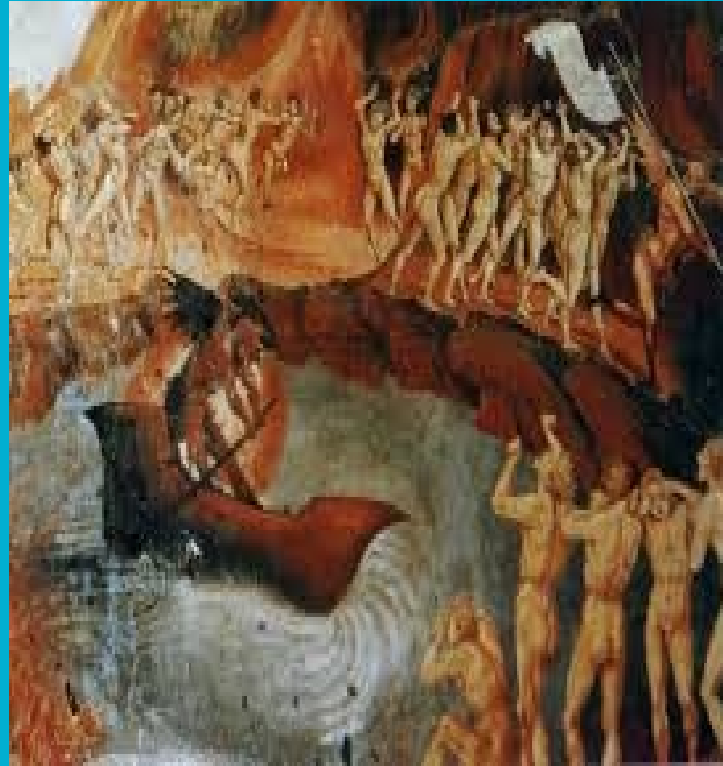



Paradiso



Eletti



Compianto sul Cristo morto (1502; Cortona, Museo Diocesano)



Predella del *Compianto sul Cristo morto*: **Ultima cena** (1502; Cortona, Museo Diocesano)



Predella del *Compianto sul Cristo morto*: **Preghiera nell'orto degli ulivi** (1502;
Cortona, Museo Diocesano)



Predella del *Compianto sul Cristo morto*: **La cattura** (1502; Cortona, Museo Diocesano)

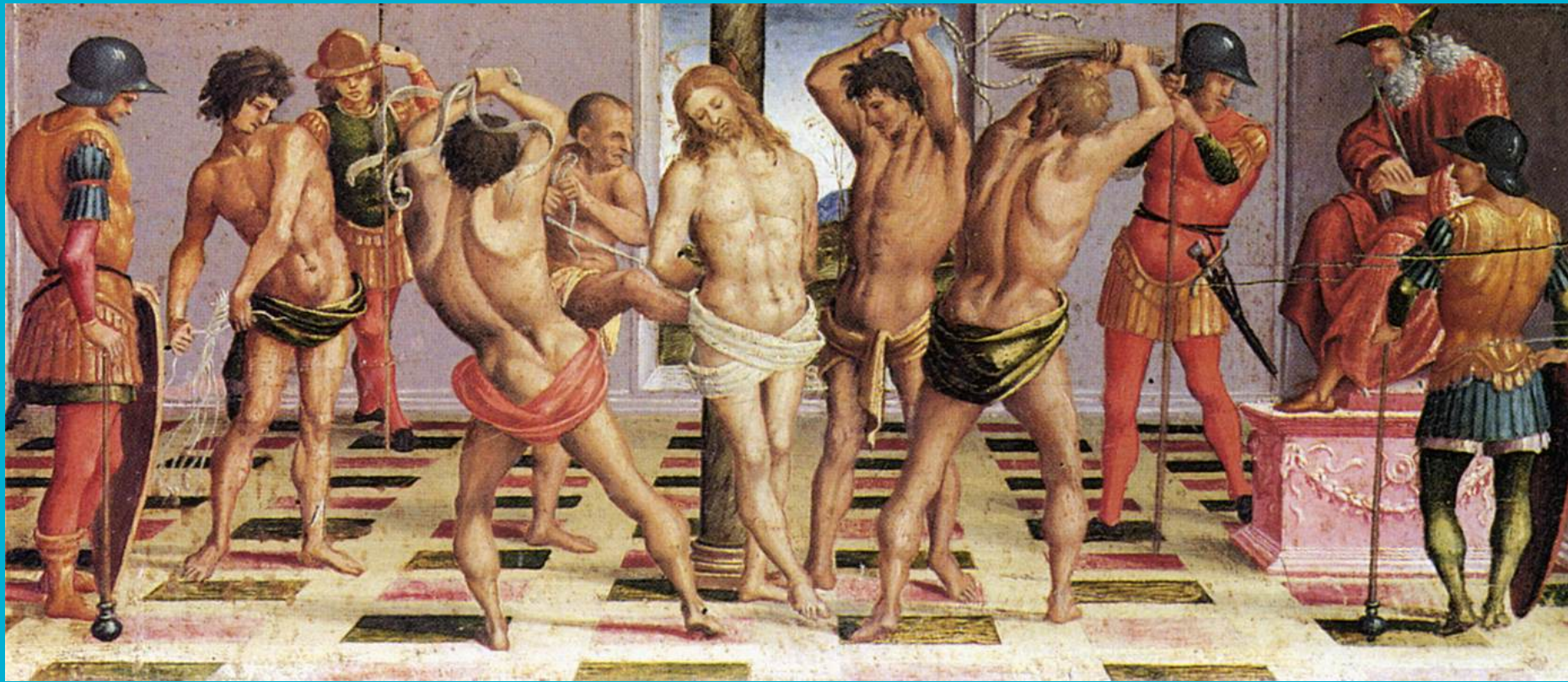

Predella del *Compianto sul Cristo morto*: **La flagellazione** (1502; Cortona, Museo Diocesano)